

PLANIMETRIA GENERALE IN PROGETTO  
scala 1:200

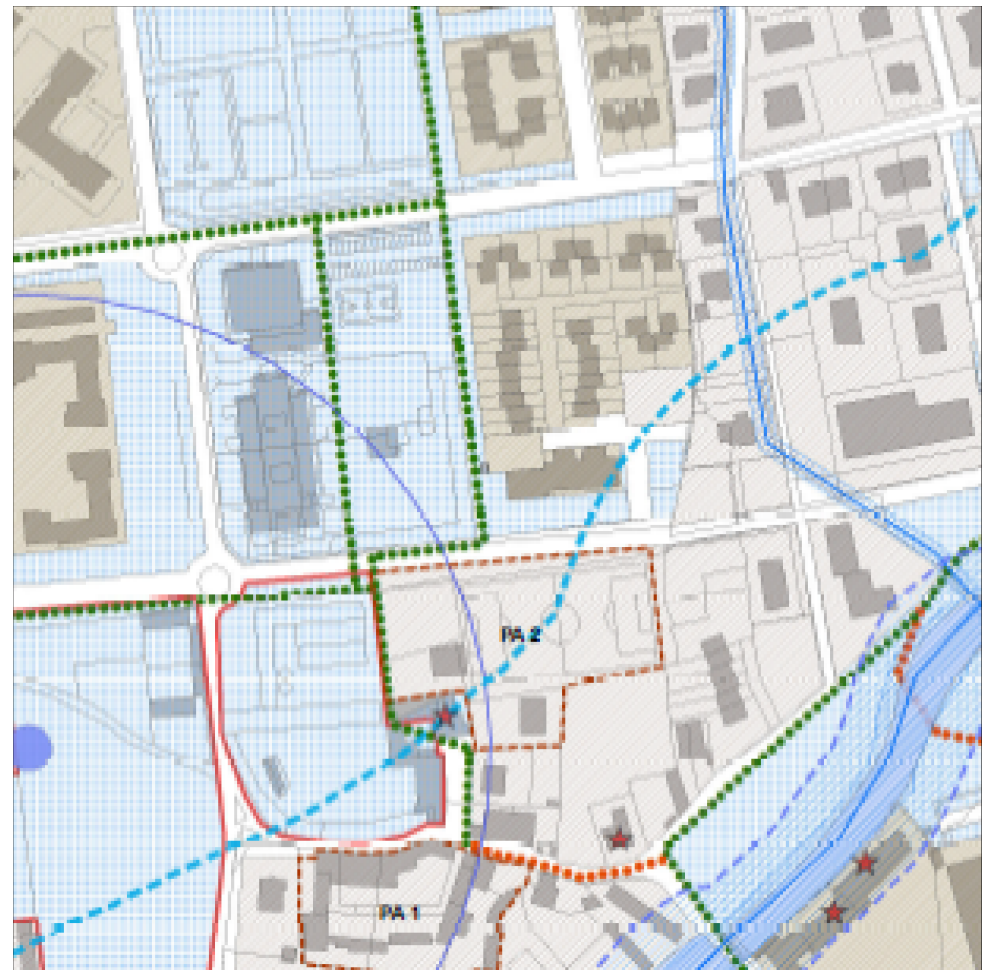

ESTRATTO DI PGT  
Scala 1:2000

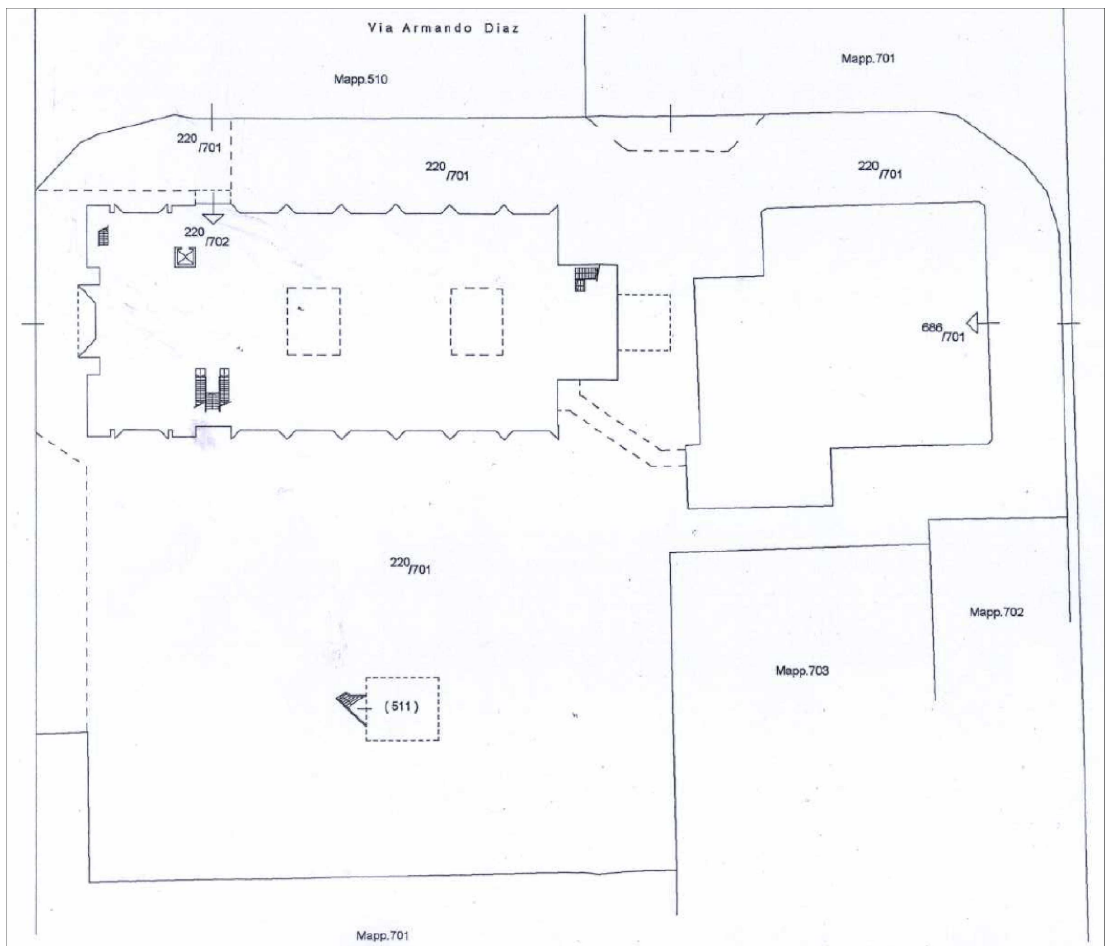

ESTRATTO DI MAPPA  
Scala 1:1000

REGIONE LOMBARDIA Provincia di MILANO			
COMUNE DI TRIBIANO			
Oggetto: PROGETTO ESECUTIVO Ridistribuzione degli spazi interni per scuola Media e scuola Elementare			
Progettista: Ing. Benedetto Giovanni Via Madonna del Rosario, 5 10019 - STRABIMINO - (TO) Tel.: 0125 - 713367 E-MAIL: giovanbenedetto@gmail.com		Progettista: Arch. Benedetto Laura Via Madonna del Rosario, 5 10019 - STRABIMINO - (TO) Tel.: 0125 - 713367 E-MAIL: arch.benedetto@libero.it	
Estratto di PGT Estratto di mappa Planimetria generale di progetto		17 TAVOLA	
data: 07/04/2015		agg: 12/04/2015	
protocollo: 17PET		Id. File: TAV_17PET.dwg scala: 1:200	
Committente: Comune di Tribiano			